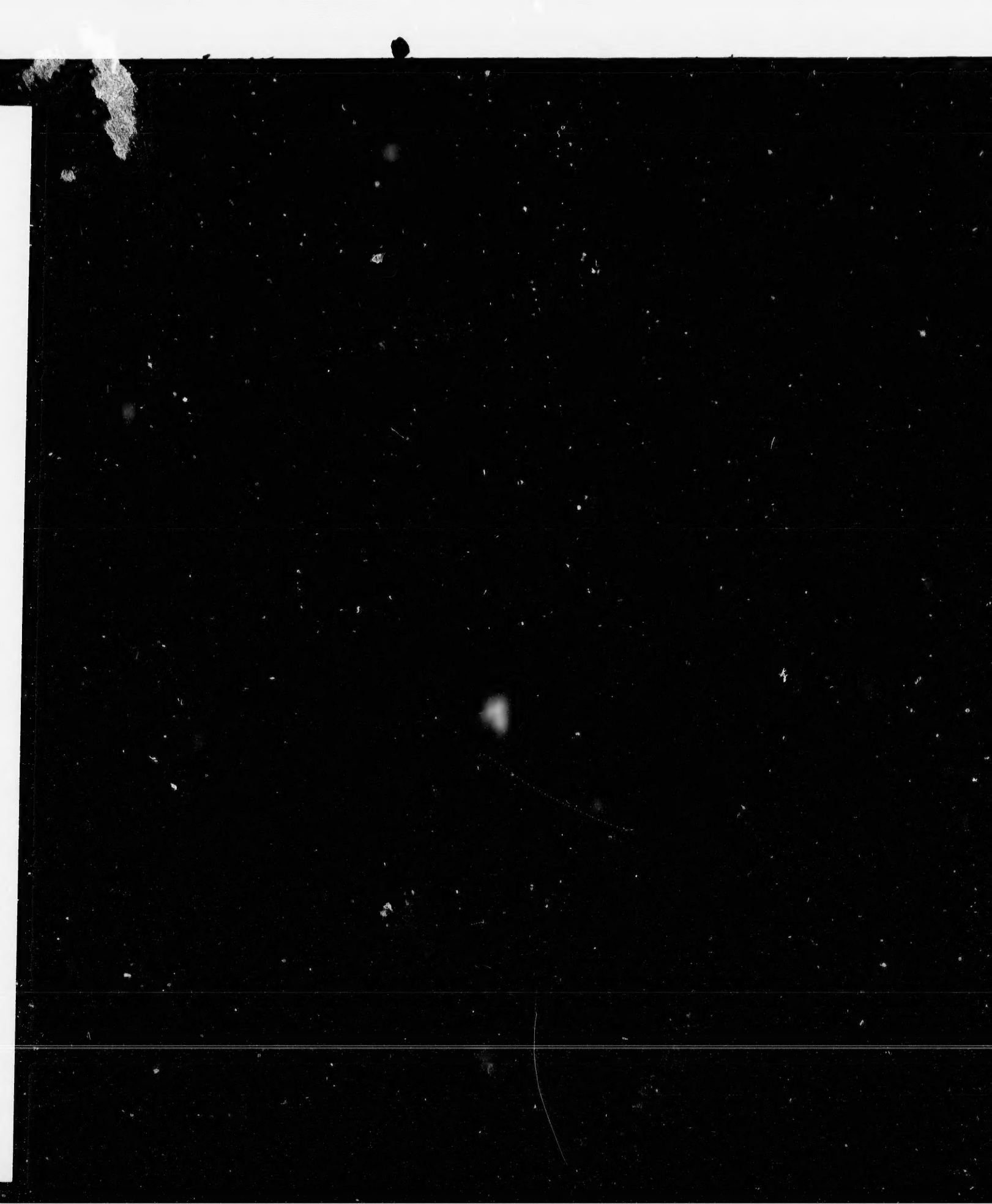

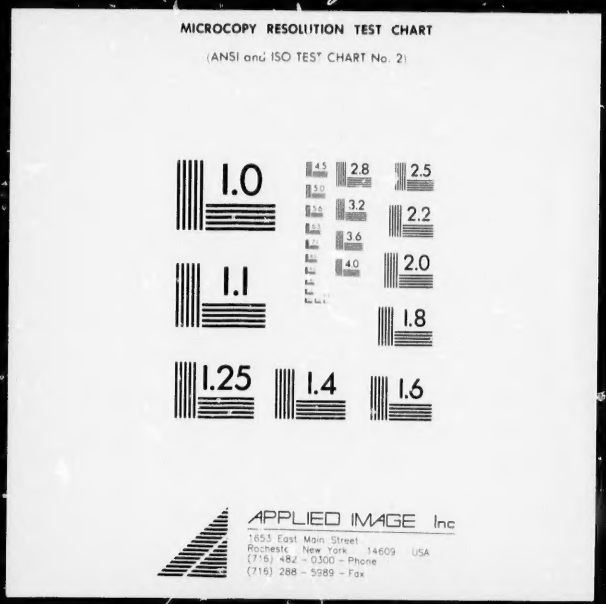
MICROCOPY RESOLUTION TEST CHART
(ANSI and ISO TEST CHART No. 2)
1.0
1.1
1.25
1.4
1.6
2.8
2.5
3.2
2.2
3.6
2.0
4.0
1.8
APPLIED IMAGE Inc
1653 East Main Street
Rochester New York 14609 USA
(716) 482 - 0300 - Phone
(716) 288 - 5989 - Fax

S1826

27 Déc. 1857

LETTRE PASTORALE

DE

MONSEIGNEUR J. C. PRINCE,

ÉVÊQUE DE ST. HYACINTHE,

SUR L'ŒUVRE DE LA PROPAGATION DE LA FOI.

JEAN CHARLES PRINCE,

PAR LA GRACE DE DIEU, ET DU SAINT SIÉGE APOSTOLIQUE,
ÉVÊQUE DE ST. HYACINTHE, ETC., ETC., ETC.

Au Clergé, aux Communautés Religieuses et aux Fidèles de Notre Diocèse, Salut et Bénédiction en Notre Seigneur Jésus-Christ.

La Propagation de la Foi, N. T. C. F., est une œuvre si importante et si salutaire, que Nous ne pouvons Nous dispenser de vous en parler toutes les fois que l'occasion s'en présente, et surtout lorsque Nous avons à vous mentionner annuellement l'emploi que Nous faisons des pieuses offrandes qui Nous sont confiées à cette intention.

Depuis près de trente six ans que cette Association existe, (car ce fut le 3 Mai 1822 qu'à Lyon en France, une Assemblée de douze laïcs présidée par un Prêtre en organisa le plan,) il ne s'est point passé d'année sans que cette œuvre n'ait pris quelques nouveaux développements, sans qu'elle n'ait ouvert quelques missions lointaines, évangélisé quelques contrées sauvages et planté son étendard, la Croix de Jésus-Christ, au milieu de nations barbares, assises dans les ténèbres du paganisme. Les Annales de la Propagation, qui vous sont envoyés régulièrement, vous en donnent d'intéressants détails. C'est ainsi que, sur le numéro du mois de Juillet 1857, vous avez pu voir que les Missions du vieux monde viennent maintenant se relier, par le Pôle du Nord, jusqu'aux Missions du Nouveau Continent, jusqu'à celles de nos Apôtres Canadiens de l'Orégon, de la Baie d'Hudson et du Labrador.

Il est donc bien consolant pour nous tous associés à cette œuvre bienfai-

sante, de voir s'étendre de plus en plus le royaume de Jésus-Christ dans les pays idolâtres, d'apprendre que les peines et les privations de nos Missionnaires Catholiques ne sont point perdues, qu'au contraire chacune de leurs sueurs fertilise le vaste champ du Père de famille et produit des fruits admirables de salut et de régénération spirituelle. Vous en avez entendu le récit de la bouche même de Prêtres, d'Evêques Missionnaires ; et les paroles éloquentes de Mgr. l'Evêque de St. Boniface retentissent encore à vos oreilles et ne cessent point, Nous en sommes sûr, de réchauffer vos cœurs au brasier inextinguible de cette charité qui le fait se consumer, avec un si beau dévouement, à la conversion de ses chères et bien aimées Tribus du Nord-Ouest.

Il y a bien là, N. T. C. F., dans ce zèle du salut des âmes et dans cette fécondité incessante des missions catholiques, une preuve frappante de la divinité de notre Sainte Religion. En effet, tandis que tous les efforts des Missionnaires Protestants sont absolument stériles et infructueux ; tandis que des sommes énormes, de la part des Gouvernements et des particuliers, employées pour soutenir ces missionnaires avec leurs femmes et leurs enfants, n'aboutissent qu'à une dépravation encore plus dégoûtante des populations qu'ils évangélisent, et qu'ils ne peuvent pas même civiliser à moitié : la parole d'un pauvre Prêtre qui n'a ni l'appui des Gouvernements, ni l'offre des présents, ni la richesse des habits, ni même les choses les plus nécessaires à la vie pour lui ou pour ses pauvres sauvages, est cependant écoutée avec admiration, suivie avec fidélité, et a la force surhumaine de faire cesser le brigandage, de réconcilier les nations les plus ennemies, et de changer totalement la face de la terre.

Oh, prodige de la grâce ! Oh, merveille de la charité ! Oh, vérité du Sacerdoce chrétien ! Oh, efficacité du sang d'un Dieu appliqué catholiquement à ces milliers d'âmes qui sans cela seraient perdues !

Encore une fois, N. T. C F., il n'en est pas de même des sociétés bibliques, des propagandes protestantes dans les pays fanatisés par l'erreur. Les évènements qui se passent actuellement, sous nos yeux, en sont la preuve la plus démonstrative. Voyez les scènes épouvantables de barbarie qui se reproduisent continuellement dans les Indes, dans les contrées infidèles de l'Asie, dans les Territoires sauvages de l'Amérique ; et sans aller si loin, voyez ce qui se passe dans les Etats-Unis, dans cette République de prétendue félicité où le Protestantisme domine. Quel épouvantable pêle-mêle de toutes les sectes et de toutes les religions ! Quelle tour de Babel ! Quelle Babylone !

Pour mieux vous en convaincre, interrogez ceux de vos compatriotes qui y résident ; ou bien, écoutez les récits de ceux qui en reviennent chassés par la misère ou effrayés de tous les vices qui y débordent. Ils vous peindront, sous

leurs vraies couleurs, l'irréligion des uns, l'apostasie des autres, la dissolution des mariages, l'abandon des enfants, le libertinage de la jeunesse, la discorde civile, la dépravation générale, la pauvreté du plus grand nombre et le découragement de tous.

Jugez par là, N. T. C. F., du danger qu'il y aurait pour vous d'émigrer en pays étrangers et notamment dans les Etats voisins. Vous n'y trouverez ni l'instruction qu'il vous faut, ni les mœurs qui vous conviennent, ni les Sacrements et la Religion dont vous avez continuellement besoin. Par conséquent, vous n'y aurez jamais les garanties de la famille, les liens de la nationalité, l'honneur et le respect du nom Canadien. Oh! jusques à quand, N. T. C. F., vous laisserez-vous tromper par des assertions mensongères, par des promesses d'un peu d'or, par des apparences de prospérité qui n'ont pas plus de consistance que les illusions d'un vain songe! Dirigez plutôt vos pas, en tous sens, dans ce beau pays que la Providence vous a donné. Portez affectueusement vos regards sur ceux de vos frères qui ont le bon esprit de défricher nos vastes *Townships* du Nord et du Sud, de l'Ouest et de l'Est. S'ils y ont des travaux et des privations, ils les sanctifient du moins par la religion qui, seule, sait adoucir les peines de la vie. S'ils moissonnent peu dans les commencements, ils savent que plus tard leurs fils laborieux recueilleront davantage ; d'ailleurs, ils ont l'espoir fondé que ces biens leur resteront ; et dans tous les cas, ils sont sûrs que la foi et les bonnes mœurs sont le plus précieux héritage qu'ils puissent léguer à leurs enfants.

Aussi, N. T. C. F., Nous n'avons rien de plus à cœur que d'encourager cette Colonisation. Pour cela, Nous envoyons, à chaque année, quelque nouveau Prêtre dans ces *Townships* ; et vous avez dû remarquer également que, depuis cinq ans que Nous sommes parmi vous, Nous avons invariablement appliqué au soutien de ces Missionnaires et à la construction de leurs Chapelles tout le produit de la Propagation de la Foi. Bien que Nous soyons personnellement excessivement pauvre et que Nous ayons bâti une demeure pour Nous et nos Successeurs à nos risques et dépens, aidé seulement de notre Clergé et de quatre ou cinq paroisses, pas plus, dans tout le Diocèse, Nous n'avons cependant jamais retenu un seul de ces deniers pour notre établissement Episcopal ; et à l'heure qu'il est, Nous préférons encore n'avoir pour Cathédrale qu'une pauvre chapelle en brique, plutôt que de priver nos Prêtres et leurs Missions d'un secours qui leur est si nécessaire.

Montrez donc, vous aussi, N. T. C. F., montrez votre empressement pour ce divin Apostolat. Enrôlez-vous, en plus grand nombre que jamais, sur les listes des Propagateurs de la Foi. Méritez, par vos largesses, que le Seigneur bénisse votre patrie, qu'il augmente la piété dans vos familles, qu'il éloigne de vos pa-

roisses les émissaires d'une propagande impie, immorale et blasphématoire. Méritons tous ensemble que notre zèle pour l'extension de l'Eglise, notre charité pour les pauvres, notre ardeur pour une éducation chrétienne, franchement catholique et sincèrement religieuse, soient la garantie de la conservation de la Foi, de l'honnêteté et des bonnes mœurs dans notre pays. C'est là la vraie, l'unique source du bonheur et de la prospérité du Canada.

Vous trouverez sur l'autre page, et on vous lira le compte-rendu de la Propagation de la Foi dans ce Diocèse pour l'année 1857. Vous y remarquerez sept ou huit grandes paroisses qui n'ont encore presque rien fait pour cette belle œuvre, tandis que de petites paroisses et même des Missions y sont pour un montant assez considérable. Que cette lettre donne plus de courage aux premiers, une sainte émulation aux seconds et qu'elle soit une bénédiction pour tous! C'est la grâce que Nous demandons spécialement au Seigneur, au commencement de cette nouvelle année.

Sera la Présente Lettre Pastorale lue au prône des Messes Paroissiales, et en Chapitre dans les Communautés Religieuses, le premier Dimanche après sa réception.

DONNÉ à St. Hyacinthe sous Notre seing et sceau et le contre-seing de notre Secrétaire en la Fête de St. Jean l'Evangéliste de l'année mil huit cent cinquante-sept.

L. † S. ✠ J. C. ÉVÊQUE DE ST. HYACINTHE,

Par Monseigneur,

L. Z. MOREAU, Ptre. Secrétaire.

(VRAIE COPIE.)

Ptre. Secrétaire.

Compte-rendu de la Propagation de la Foi, dans le Diocese de St. Hyacinthe, pour l'annee 1857.

RECETTES.	£	s.	d.
Ville de St Hyacinthe...£59 0 0 / Séminaire de do .... 4 3 4 / Couv. de la Cong. do 3 6 9	66	10	4
Paroisse de Sorel	58	15	0
do St. Antoine	21	15	0
do St. Simon	18	15	7
do St. Jean Baptiste	18	0	10
do St Denis	18	0	0
do Bélœil	17	8	0
do St. Robert	14	10	0
do St. Aimé	14	0	0
do Stanbridge	13	15	0
do Ste. Marie	12	17	6
do St. Hugues	12	0	0
do Ste. Rosalie	10	9	6
do St. Athanase	9	7	6
do de la Présentation	9	6	0
do St. Césaire	9	2	6
do Ste. Victoire	6	0	0
do St. Hilaire	5	15	0
do St. Ours	5	10	0
do St. Georges	5	5	0
do Roxton	5	0	0
do St. Charles	3	15	0
do St. Marc	3	15	0
do St. Alexandre	3	15	0
do St. Mathias	3	5	0
do Farnham	3	3	2½
do St. Marcel	3	0	0
do St. Grégoire	2	16	3
do St. Barnabé	2	5	0
do St. Pie	1	17	3
do St. Dominique	1	7	7½
do Notre Dame de St. Hyacinthe	1	2	6
Total	382	4	4

N. B. La Mission de Granby a envoyé, depuis la clôture des comptes, une recette de £5 : elle paraîtra sur le rapport de 1858.

Les paroisses de St. Damase, St Jude, Ste. Brigide, l'Ange Gardien, St. Paul, St. Ephrem, Ste. Cécile de Milton, N. D. de Bonsecours de Stuckely, Ste. Hélène, St. Liboire, St. Valérien, St. Joseph d'Ely, Ste. Anne de Stuckely, et les missions de Sherbrooke, Compton, Stanstead, Bolton, Dunham, n'ont rien transmis pour l'œuvre pendant la présente année.

DÉPENSES.	£	s.	d.
Pour le soutien des Missionnaires	263	6	4
Sur la dette de Stanstead et intérêt de cette dette	55	0	0
Pour impressions de Mandements, circulaires, etc., etc	19	0	0
Intérêt sur la dette de Compton	14	10	0
Frais de transport des annales	7	4	4½
Frais de correspondances avec les conseils centraux et les missionnaires	5	4	2
Voyages dans les missions	3	10	0
Régistres des missions	8	0	3
Objets du culte fournis aux chapelles des missions	2	15	0
Coût d'un contrat	0	15	0
Total	374	5	1½
Recette totale	382	4	4
Dépense totale	374	5	1½
Excédant en recette	7	19	2½

N. B. Ce surplus est porté à l'acquit des dettes, qui se montent à environ £1500, dettes contractées pour la construction des églises de Sherbrooke, Stanstead et Compton.

Je viens de recevoir des annales — ceux qui doivent pour l'an passé doivent payer —

Recettes de l'Œuvre de la Ste. Enfance dans le Diocese de St. Hyacinthe pour l'annee 1857.

	£	s.	d.
Ville de St. Hyacinthe	52	4	0
Paroisse de St. Aimé	39	5	4½
do St. Hilaire	8	17	6
do Stanbridge	8	5	0
do St. Denis	6	15	0
do Béleil	3	19	7½
do St. Hugues	3	16	0
do St. Ours	3	5	0
do St. Alexandre	3	0	0
do St. Césaire	2	12	6
do St. Simon	2	5	4
do Ste. Marie	1	17	6
do St. Pie	1	10	0
do St. Marcel	1	6	10½
do St. Dominique	0	15	0
do St. Barnabé	0	5	0
Recette totale	139	19	8½